

**ART**  
СТОМУС

Научно-  
Производственный  
Комплекс

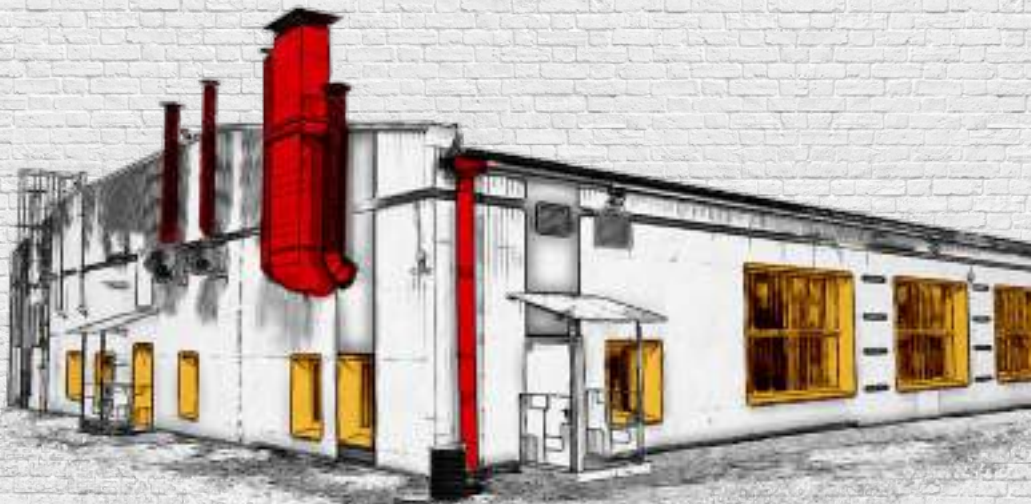

art.stomus.ru

**ART**  
СТОМУС

Научно-  
Производственный  
Комплекс



**ART**  
СТОМУС

Научно-  
Производственный  
Комплекс

**ТЕХНОЛОГИИ  
БУДУЩЕГО**

## НАУЧНО-ПРОИЗВОДСТВЕННЫЙ КОМПЛЕКС «АРТ СТОМУС»

- Движение отечественной стоматологии от импортозамещения к технологическому суверинитету.
- Развитие отечественных производственных технологий для современных имплантологических протоколов.
- Разработка и изготовление оригинальных дентальных имплантационных систем, превосходящих зарубежные аналоги.

# 5 ЛЕТ ОТ МЕЧТЫ ДО

# РЕАЛЬНОЙ РАБОТЫ



- Дата основания НПК - **31 декабря 2015 г.**
- Первые тестовые партии изделий - **лето 2019 г.**
- Старт серийного производства продукции - **осень 2020 г.**
- Выход на круглосуточный режим работы - **весна 2022 г.**
- Запуск имплантационной системы А2 - **весна 2023 г.**

## СЛАЖЕННАЯ КОМАНДА ДЛЯ



## ДОСТИЖЕНИЯ БОЛЬШИХ ЦЕЛЕЙ



- Проект НПК реализован силами российско-немецкой команды.
- На начало 2023 г. коллектив НПК насчитывает более 50 человек.
- Большинство сотрудников производства - жители Ленинградской области.
- Более 60% специалистов имеют диплом о высшем образовании.
- Все сотрудники проходят профессиональную подготовку и обучение.



- 4 линии токарно-фрезерных станков
- Уникальный аппарат для лазерной сварки
- Оборудование для галтовки, пескоструйной и химической обработки изделий
- Оборудование для 3D печати, анодирования
- Ультразвуковые очистительные приборы
- Прецизионные и оптические микроскопы
- Координатно-измерительные машины
- Упаковочные линии

*Certificate of Registration*

**G-CERTI Certificate**  
*body certifies that*

ART Stomus LLC  
STOMUS-M LTD  
"STOMUS" COMPANY LIMITED ("STOMUS" CO. LTD)  
STOMUS-SIBIR LTD  
"BOTISS PLUS" COMPANY LIMITED  
("BOTISS PLUS" CO. LTD)

4, Zavodskaya st., Stoklyanniy settlement, Vsevolozhskiy district, Leningrad region, 18854, Russian Federation  
Premise 1, 5, lane 2nd Troitskiy, Moscow, 120090, Russian Federation  
Room 4, premises 1-4, 47, letter A, Lunacharskiy Avenue, Saint-Petersburg, 194291, Russian Federation  
142, Chelapskiyblivost st., Novosibirsk, Novosibirsk region, 63004, Russian Federation  
47, letter A, Lunacharskiy Avenue, Saint-Petersburg, 194291, Russian Federation

*meets the Standard Requirements & Scope as following*

ISO 9001:2015 Quality Management Systems

Design, development and production of components and instruments of dental implantation and dental prosthetic restoration

Certificate No: GCRU-0058-OC  
Initial Date : 31. Mar. 2022 Issue Date : 31. Mar. 2022  
Expiry Date : 30. Mar. 2025 Valid period : 31. Mar. 2022 - 30. Mar. 2025

Signed for and on behalf of G-CERTI  
Product UK Ltd



*Certificate of Registration*

**G-CERTI Certificate**  
*body certifies that*

ART Stomus LLC  
STOMUS-M LTD  
"STOMUS" COMPANY LIMITED ("STOMUS" CO. LTD)  
STOMUS-SIBIR LTD  
"BOTISS PLUS" COMPANY LIMITED  
("BOTISS PLUS" CO. LTD)

4, Zavodskaya st., Stoklyanniy settlement, Vsevolozhskiy district, Leningrad region, 18854, Russian Federation  
Premise 1, 5, lane 2nd Troitskiy, Moscow, 120090, Russian Federation  
Room 4, premises 1-4, 47, letter A, Lunacharskiy Avenue, Saint-Petersburg, 194291, Russian Federation  
142, Chelapskiyblivost st., Novosibirsk, Novosibirsk region, 63004, Russian Federation  
47, letter A, Lunacharskiy Avenue, Saint-Petersburg, 194291, Russian Federation

*meets the Standard Requirements & Scope as following*

ISO 13485:2016 Medical Devices - Quality Management Systems

Design, development and production of components and instruments of dental implantation and dental prosthetic restoration

Certificate No: GCRU-0058-MD  
Initial Date : 31. Mar. 2022 Issue Date : 31. Mar. 2022  
Expiry Date : 30. Mar. 2025 Valid period : 31. Mar. 2022 - 30. Mar. 2025

Signed for and on behalf of G-CERTI  
Product UK Ltd



- ➔ Система менеджмента качества НПК прошла сертификацию ISO 9001:2015 и ISO 13485:2016.
- ➔ Все используемое сырье проходит 100% проверку на соответствие строгим медицинским стандартам.
- ➔ На производстве внедрена многоступенчатая система контроля качества продукции и отслеживания рекламаций.
- ➔ На большинство продукции НПК действует расширенный период гарантии, достигающий 100 лет.

# ПОЛНЫЙ ЦИКЛ ПРОИЗВОДСТВА

# МЕДИЦИНСКИХ ИЗДЕЛИЙ

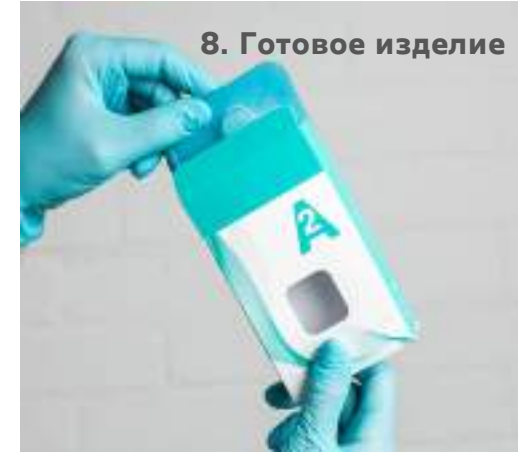





# A2

# UniS

# UniFIX



- Система ортопедических компонентов UniS появилась на рынке осенью 2020 г.
- Ударные и безударные пины UniFIX были запущены в продажу осенью 2022 г.
- Имплантационная система A2 представлена на рынке с весны 2023 г.
- Дентальные имплантаты и ортопедические компоненты ARTtech - в разработке.

# СОТРУДНИЧЕСТВО С

# НАУЧНЫМИ ЦЕНТРАМИ РОССИИ

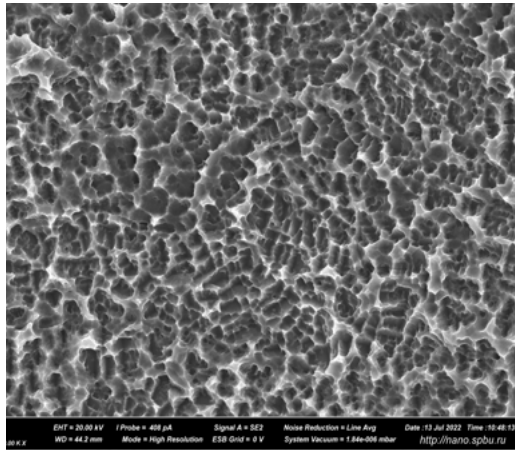
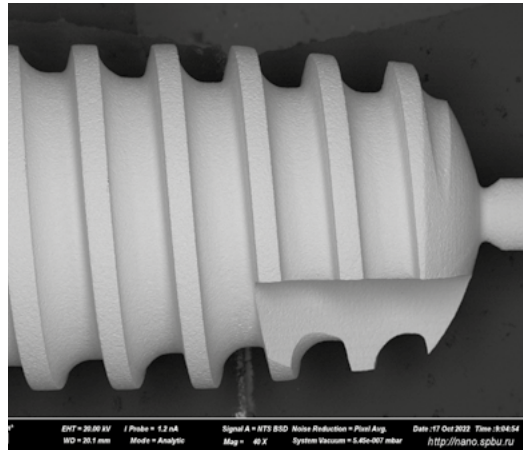

→ Санкт-Петербургский государственный университет



→ Первый Санкт-Петербургский государственный медицинский университет им. акад. И.П.Павлова



→ Северо-Западный государственный медицинский университет им. И.И.Мечникова



→ Санкт-Петербургский политехнический университет Петра Великого



→ ФГБУН институт цитологии РАН



→ Институт медицинского образования ФГБУ «НМИЦ им. В.А. Алмазова»

## В ТЕСНОМ ПАРТНЕРСТВЕ С

## ЛЕНИНГРАДСКОЙ ОБЛАСТЬЮ



- Реализуем новые направления развития НПК «АРТ Стомус» под патронажем правительства Ленинградской области и лично Губернатора Ленинградской области А.Ю. Дрозденко
- Ведем проектное сотрудничество с Комитетом по развитию малого, среднего бизнеса и потребительского рынка Ленинградской области.
- Участвуем в программах софинансирования от Фонда поддержки предпринимательства Ленинградской области и Регионального центра инжиниринга.



# РЕАЛИЗУЕМ АВТОРСКИЕ

# ПРОЕКТЫ СТОМАТОЛОГОВ

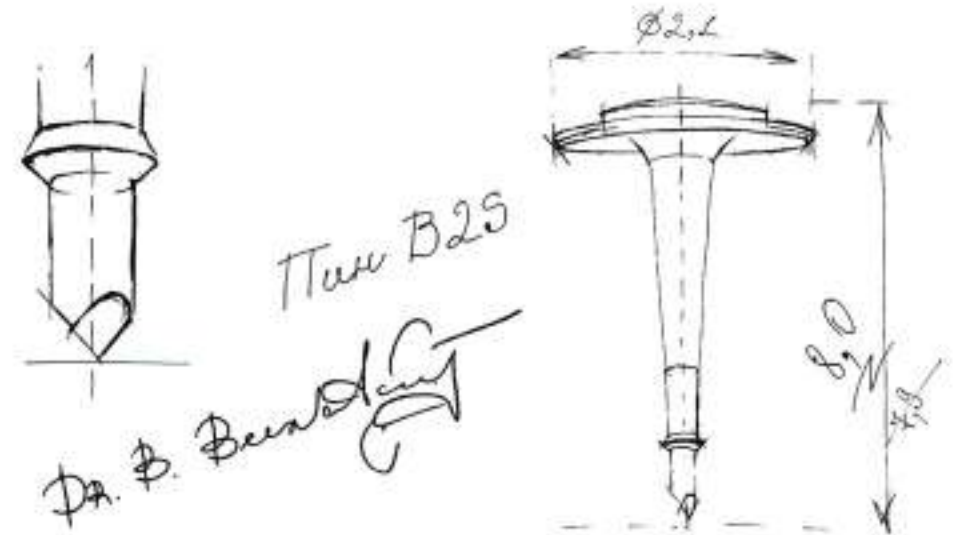

- Поможем описать концепцию авторского продукта под конкретные задачи.
- Разработаем инженерно-техническую документацию и чертежи.
- Произведем и протестируем опытные образцы и прототипы продукции.
- Окажем консультационную поддержку в процедуре регистрации продукта.
- Запустим в массовое производство авторскую разработку.





Научно-  
Производственный  
Комплекс

Ленинградская область, Всеволожский р-н,  
поселок Стекланный, улица Заводская, здание 4.

 [art.stomus.ru](http://art.stomus.ru) 8-800-550-48-48